

DATOS A RELLENAR POR EL IGME		DATOS A RELLENAR POR EL IGME			
Nº de la hoja 1:50.000	Nº del documento	Recibido	Ref. Control	Perforado	Verificado
18071					

DATOS A RELLENAR POR EL CONSULTOR	
CONSULTOR	ESPECIALISTA QUE REALIZA LA ESTADÍSTICA
ADVP	

NUMERO DE LA ESTACION	MUESTRAS											
	Fotografía	Petro. y M.	Macrop.	Micropal.	Sedimen.	Rayos X	Espectro infrarrojo	C 14	Análisis químico	Término químico	Microsc.	Otros análisis
0077						X						
0078						X						
0079						X						
0080						X						
0072						X						
0073						X						
0074						X						

NUMERO DE LA ESTACION	MUESTRAS											
	Fotografía	Petro. y M.	Macrop.	Micropal.	Sedimen.	Rayos X	Espectro infrarrojo	C 14	Análisis químico	Término químico	Microsc.	Otros análisis
0001						X						
0002						X						
0003						X						
0004						X						
0005						X						
0006						X						
0007						X						
0008						X						
0009						X						
0010						X						
0011						X						
0012						X						
0013						X						
0014						X						
0015						X						
0016						X						
0017						X						
0018						X						
0019						X						

EL CONSULTOR DEBERA MARCAR SOBRE EL MAPA LAS ESTACIONES CON SU NUMERO DE REFERENCIA (EN AZUL) Y LOS CORTES REALIZADOS SOBRE EL TERRENO (EN ROJO). PARA UN CONTROL CORRECTO DE LA MARCHA DEL TRABAJO DE CAMPO EL CONSULTOR DEBERA ENVIAR ENTRE LOS DIAS 1 al 7 y 15 al 22 DE CADA MES ESTAS HOJAS AL INSTITUTO GEOLOGICO Y MINERO DE ESPAÑA, DIVISION DE GEOLOGIA, C/ RIOS ROSAS, 23 - MADRID - 3.

Recibido I.G.M.E. el 5-5-76 Enviado el ...
El Supervisor El Consultor

Alere

82-1

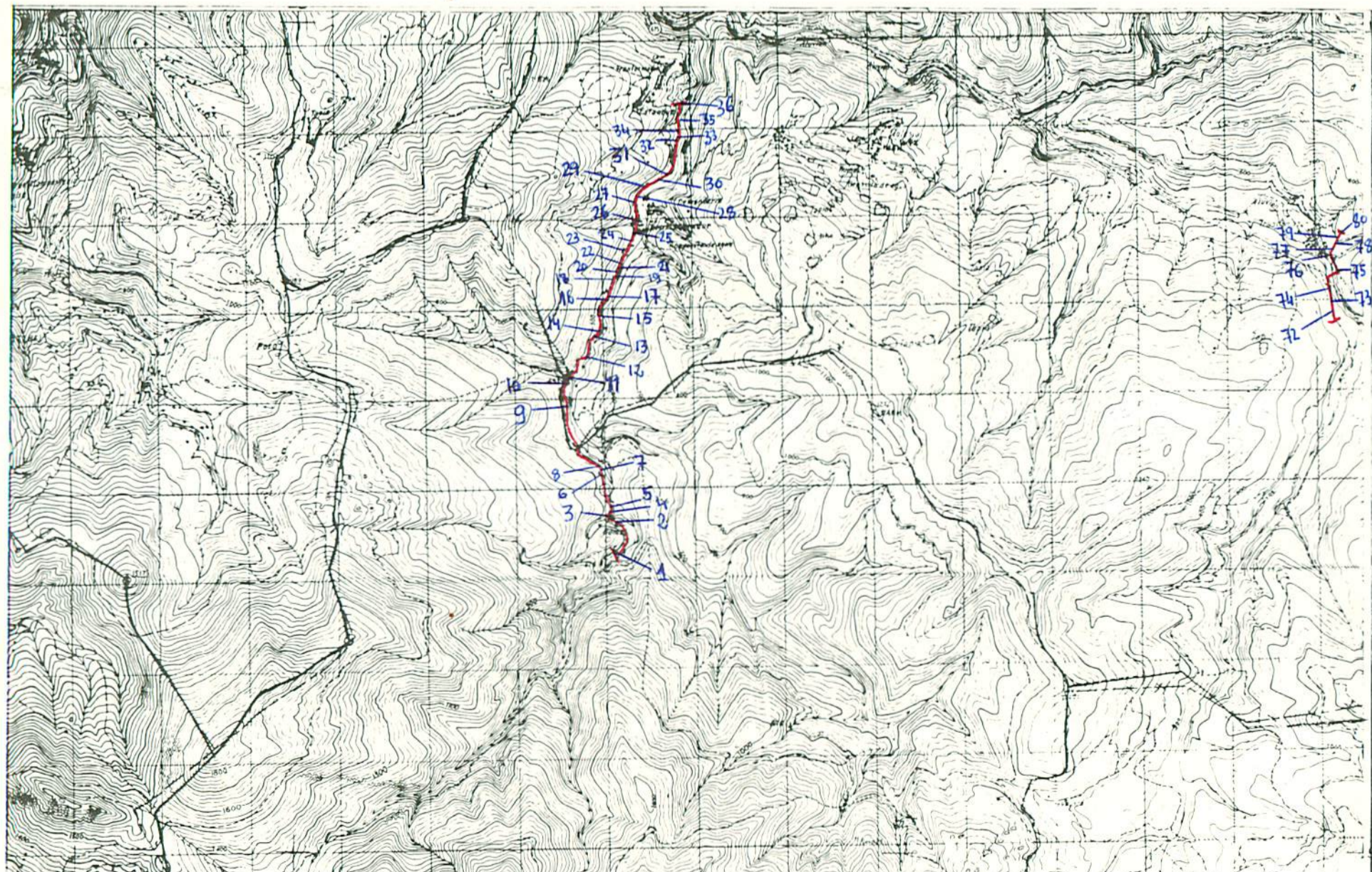

DATOS A RELLENAR POR EL IGME		DATOS A RELLENAR POR EL IGME			
Nº de la hoja	Nº del documento	Recibido	Ref. Control	Perforado	Verificado
17063					

325

NUMERO DE LA ESTACION	DATOS A RELLENAR POR EL CONSULTOR										
	Fotografía	Petro. y M.	Macrop.	Micropal.	Sedimen.	Rayos X	Espectro masas	C 14	Análisis químico	Término diferen.	Micreso
2028			X								
2029			X								
2030			X								
2031			X								
2032			X								
2033			X								
2034			X								
2035			X								
2036			X								
2037			X								
2038			X								
2039			X								
2040			X								
2041			X								
2042			X								
2043			X								
2044			X								
2045			X								
2046			X								

NUMERO DE LA ESTACION	DATOS A RELLENAR POR EL CONSULTOR										
	Fotografía	Petro. y M.	Macrop.	Micropal.	Sedimen.	Rayos X	Espectro masas	C 14	Análisis químico	Término diferen.	Micreso
2073			X								
2074			X								
2075			X								
2076			X								
2077			X								
2078			X								
2079			X								

EL CONSULTOR DEBE MARCAR SOBRE EL MAPA LAS ESTACIONES CON SU NUMERO DE REFERENCIA (EN AZUL) Y LOS CORTES REALIZADOS SOBRE EL TERRENO (EN ROJO). PARA UN CONTROL CORRECTO DE LA MARCHA DEL TRABAJO DE CAMPO EL CONSULTOR DEBERA ENVIAR ENTRE LOS DIAS 1 al 7 y 15 al 22 DE CADA MES ESTAS HOJAS AL INSTITUTO GEOLOGICO Y MINERO DE ESPAÑA, DIVISION DE GEOLOGIA, C/ RIOS ROSAS, 23 - MADRID - 3.

Recibido I.G.M.E. el Enviado el
El Supervisor El Consultor

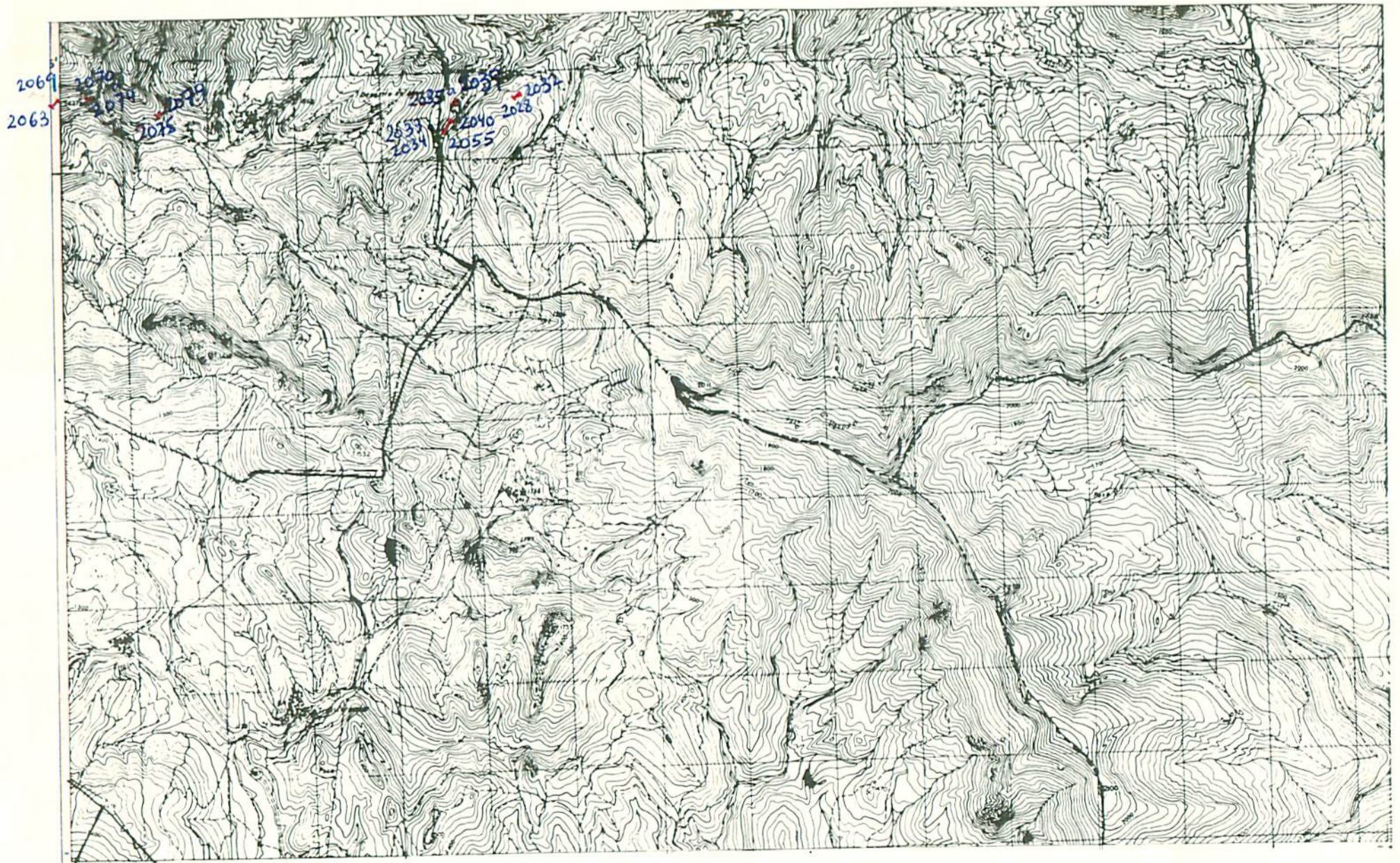

DATOS A RELLENAR POR EL I.G.M.E.
 Nº de la hoja 1:50.000
 Cuadrante número 1A061
 Nº del documento

DATOS A RELLENAR POR EL CONSULTOR
 CONSULTOR
 ESPECIAL QUE REALIZA ESTAS HOJAS
 ADVP

DATOS A RELLENAR POR EL I.G.M.E.
 Recibido Ref. Control Perforado Verificado

398

NUMERO DE LA ESTACION	DATOS A RELLENAR POR EL CONSULTOR											
	Fotografía	Petrología	Macrop.	Micropal.	Sedimen.	Rayos X	Espectro masas	C 14	Análisis químico	Término diferen.	Microsc.	Otros análisis
0221	X											
0222	X											
0225	X											
0226	X											
0227	X											

NUMERO DE LA ESTACION	DATOS A RELLENAR POR EL CONSULTOR											
	Fotografía	Petrología	Macrop.	Micropal.	Sedimen.	Rayos X	Espectro masas	C 14	Análisis químico	Término diferen.	Microsc.	Otros análisis

EL CONSULTOR - DEBE MARCAR SOBRE EL MAPA LAS ESTACIONES CON SU NUMERO DE REFERENCIA (EN AZUL) Y LOS CORTES REALIZADOS SOBRE EL TERRENO (EN ROJO). PARA UN CONTROL CORRECTO DE LA MARCHA DEL TRABAJO DE CAMPO EL CONSULTOR DEBERA ENVIAR ENTRE LOS DIAS 1 al 7 y 15 al 22 DE CADA MES ESTAS HOJAS AL INSTITUTO GEOLOGICO Y MINERO DE ESPAÑA, DIVISION DE GEOLOGIA, C/ RIOS ROSAS, 23 - MADRID - 3.

Recibido I.G.M.E. el Enviado el
 El Supervisor El Consultor

[Handwritten signature]

82-1

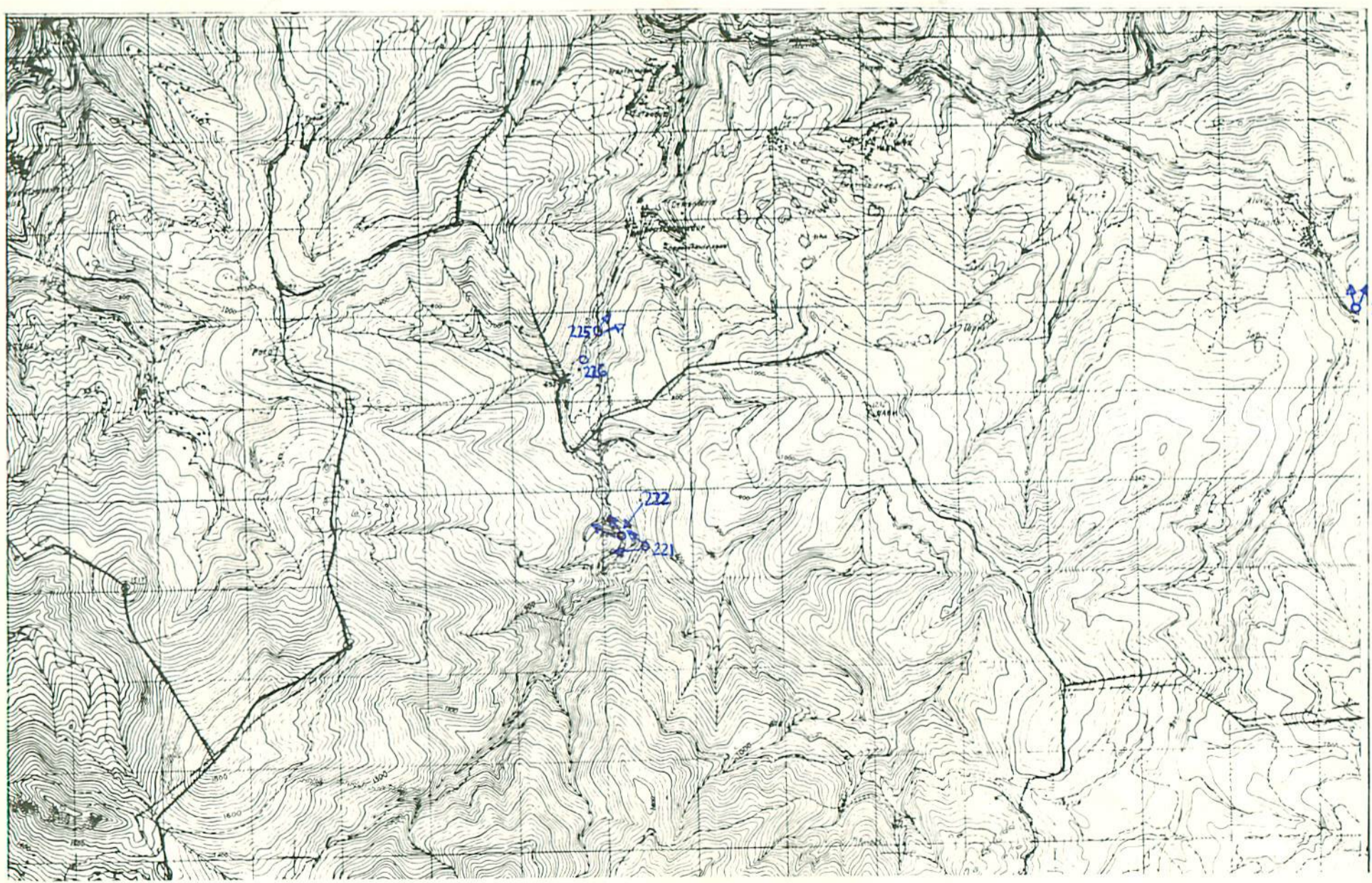

227

4	1
3	2

